



VARMIA 30





VARMIA 30



CCA
ARQUITECTOS

*Vivienda residencial de
lujo...*



VARMIA 30

A 1 minuto de Sonata



Gym



Ludoteca



Salón de usos múltiples



Terraza con chimeneas



Salón de Yoga

Proyecto de vivienda residencial de lujo, ubicada en Calle Varmia, lote 30, Parque Varsovia, Lomas de Angelópolis, en un lote tipo de 181.103 m² de superficie y con 288.11 m² de construcción.

El proyecto cuenta con un programa arquitectónico muy completo y con excelentes espacios interiores, combinando forma y función, generando una volumetría simple pero atractiva.

Cochera techada | Sala a doble altura | Comedor | Cocina | ½ Baño | Jardín | 2 Habitaciones Secundarias con Baño completo | Habitación Principal con Baño y Vestidor | Family Room con ½ Baño | Roof Garden | Cuarto de Lavado | Cuarto de Servicio con Baño completo.



VARMIA 30

PROGRAMA ARQUITECTÓNICO

PLANTA BAJA

1. Cochera
2. Acceso
3. Vestíbulo (*doble altura y media*)
4. ½ Baño
5. Sala (*doble altura*)
6. Comedor
7. Cocina
8. Terraza
9. Jardín

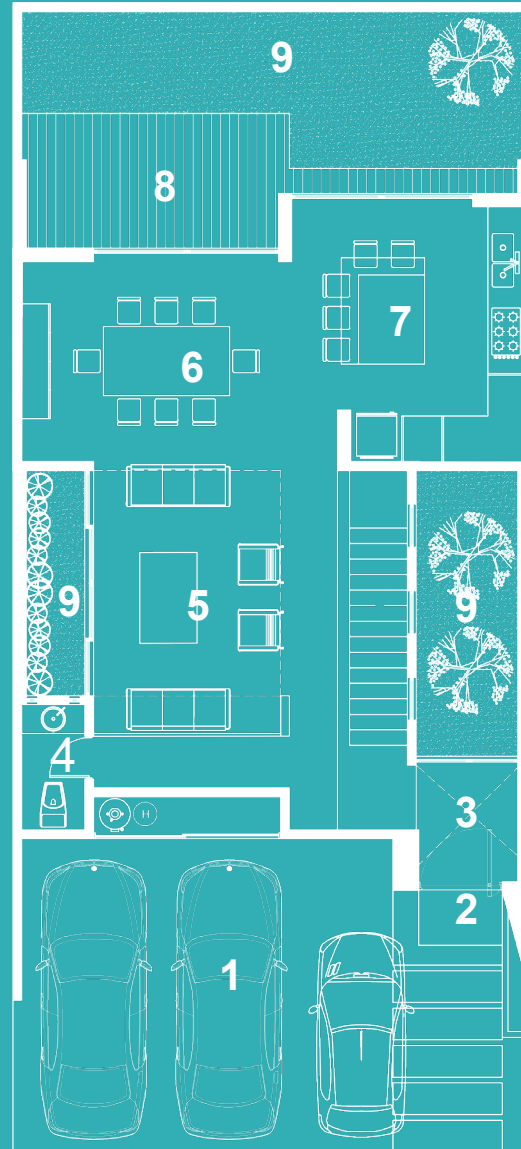



VARMIA 30

PROGRAMA ARQUITECTÓNICO

PLANTA ALTA

1. Pasillo
2. Habitación principal
3. Vestidor
4. Baño Completo
5. Doble Altura
6. Habitación 1
7. Baño Completo
8. Habitación 2
9. Baño Completo

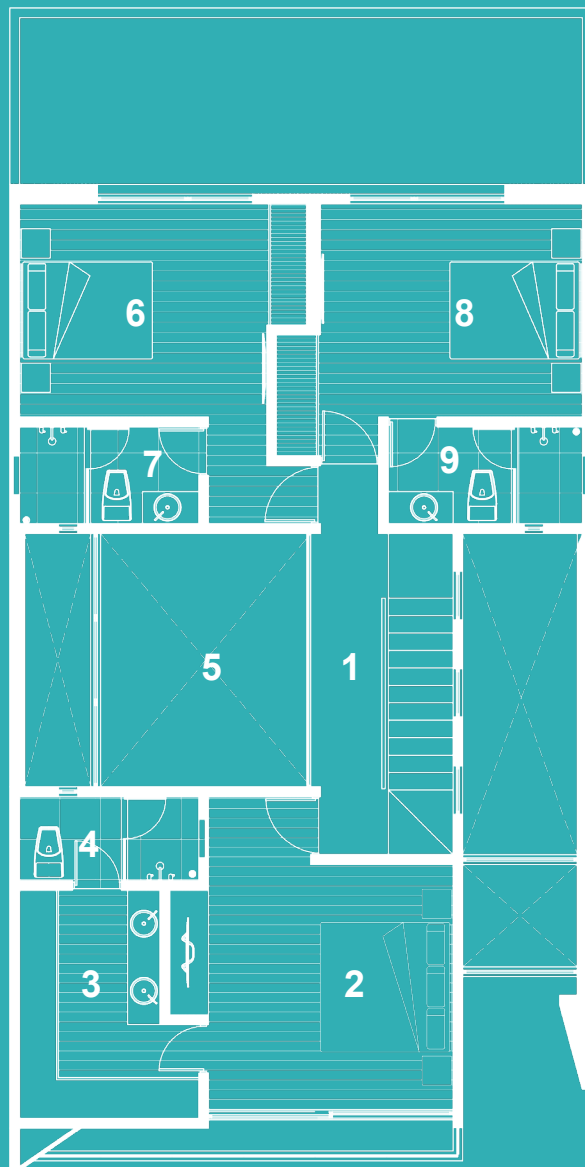



VARMIA 30

PROGRAMA ARQUITECTÓNICO

PRIMER NIVEL

1. Family Room
2. Baño Completo
3. Roof Garden
4. Cuarto de Lavado
5. Bodega
6. Baño Completo
7. Azotea

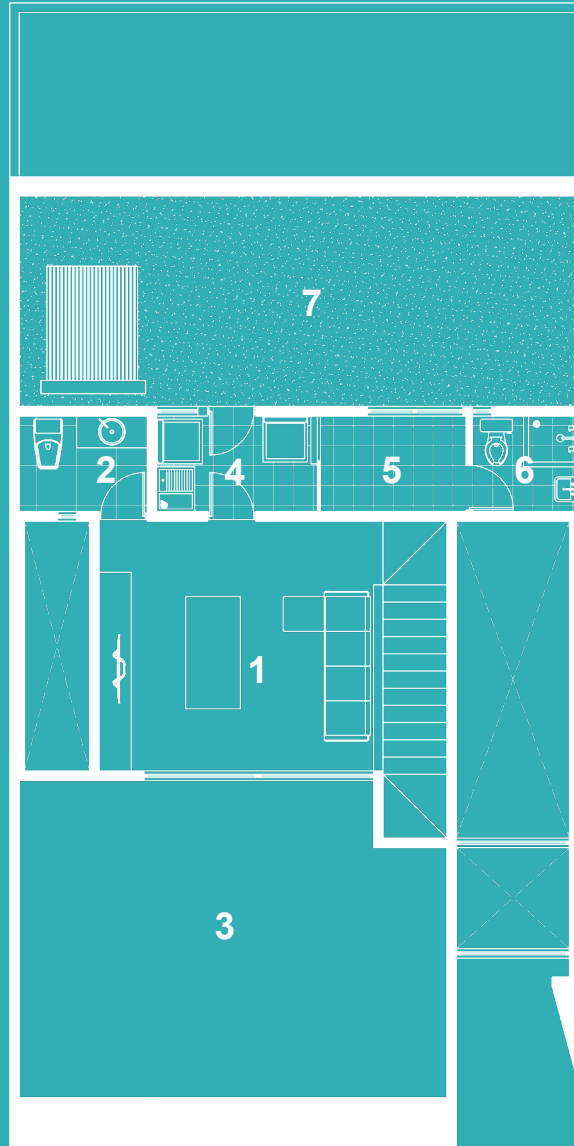



VARMIA 26



CCA
ARQUITECTOS

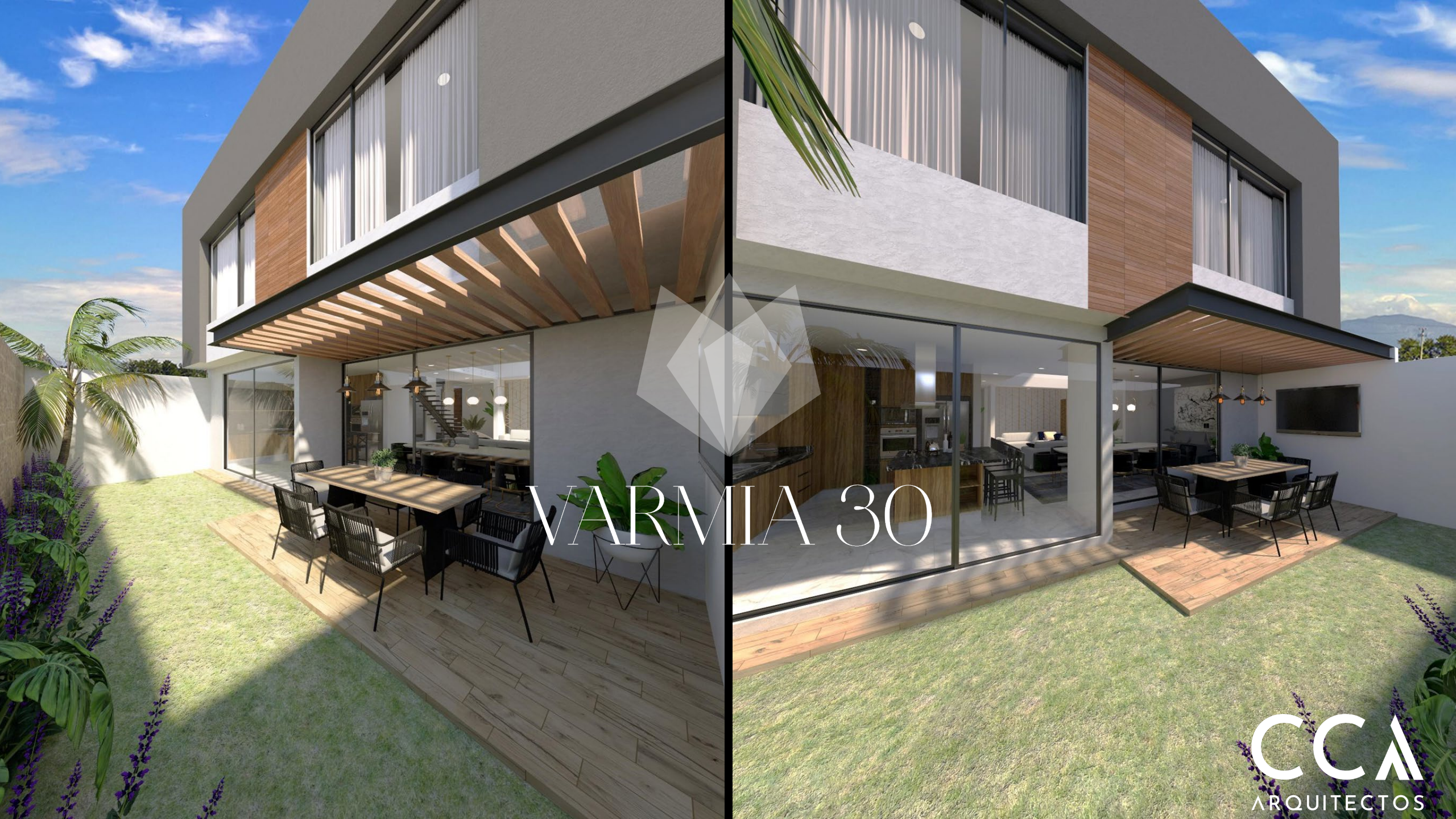

VARMIA 30



VARMIA 30





VARMIA 30





VARMIA 30





VARMIA 30





VARMIA 30





VARMIA 30





VARMIA 30





VARMIA 30

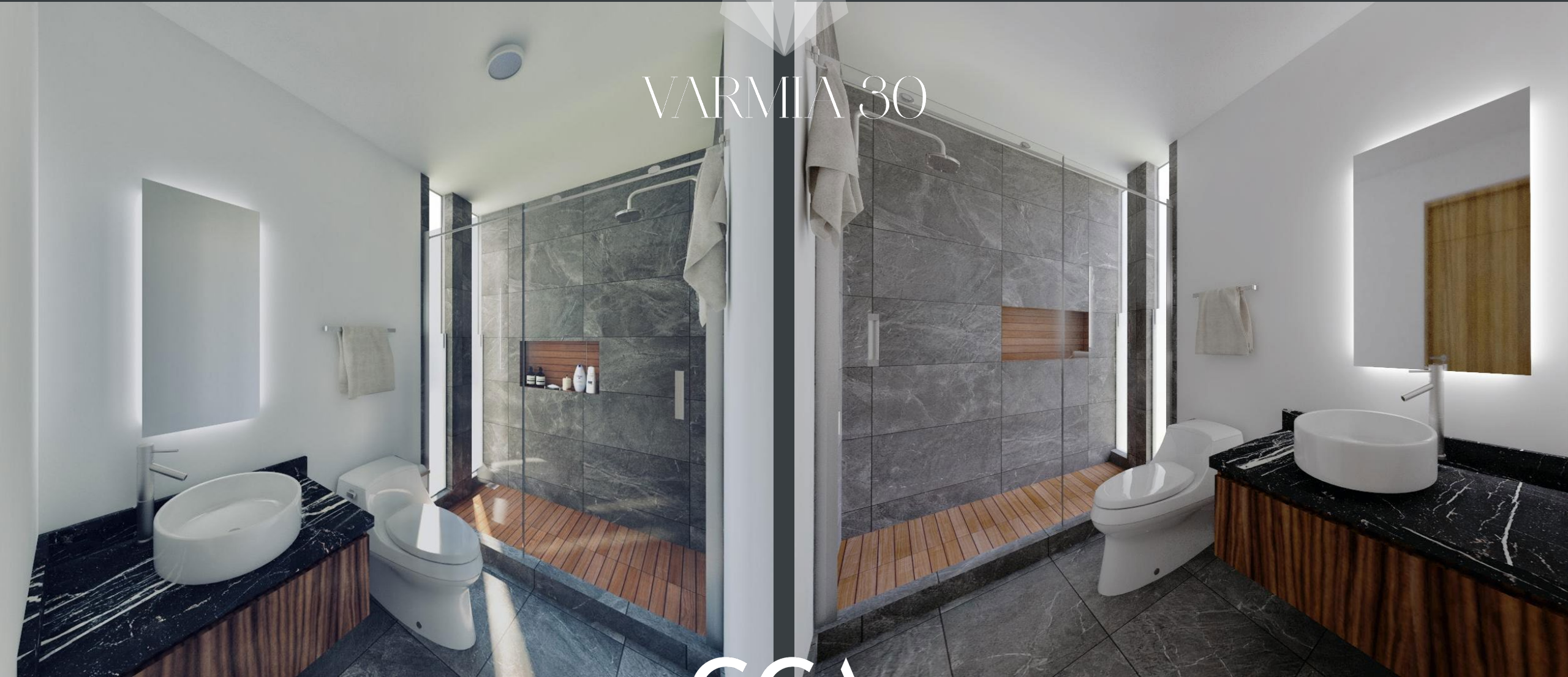



VARMIA 30



MOODBOARD MATERIALES



CCA
ARQUITECTOS



VARMIA 30

PROPUESTA CONCEPTUAL DE MOBILIARIO COCINA

CCA
ARQUITECTOS



Prototipo

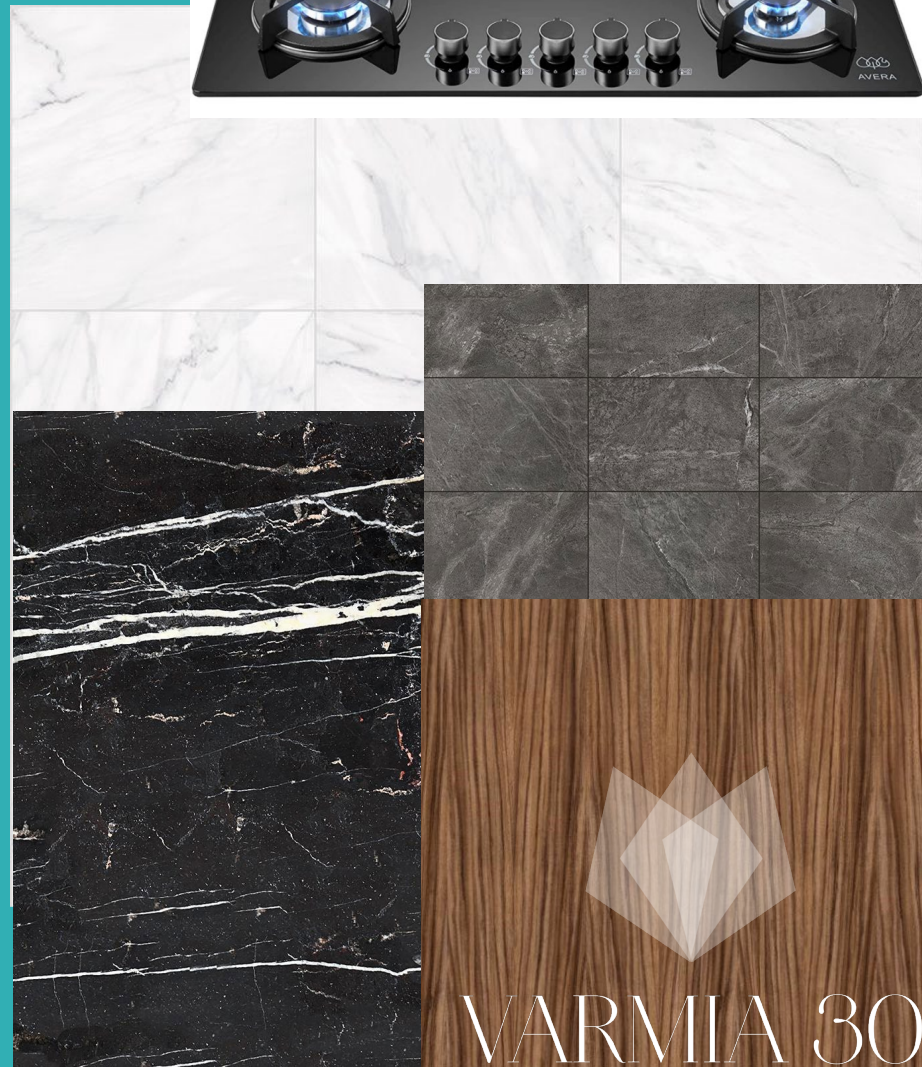
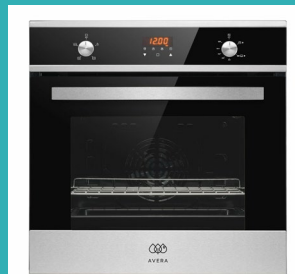
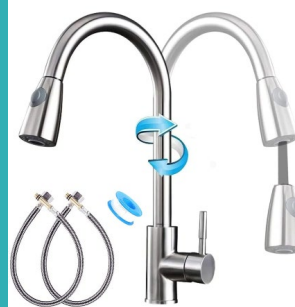

PROPUESTA CONCEPTUAL DE MOBILIARIO BAÑOS

CCA
ARQUITECTOS



Prototipo

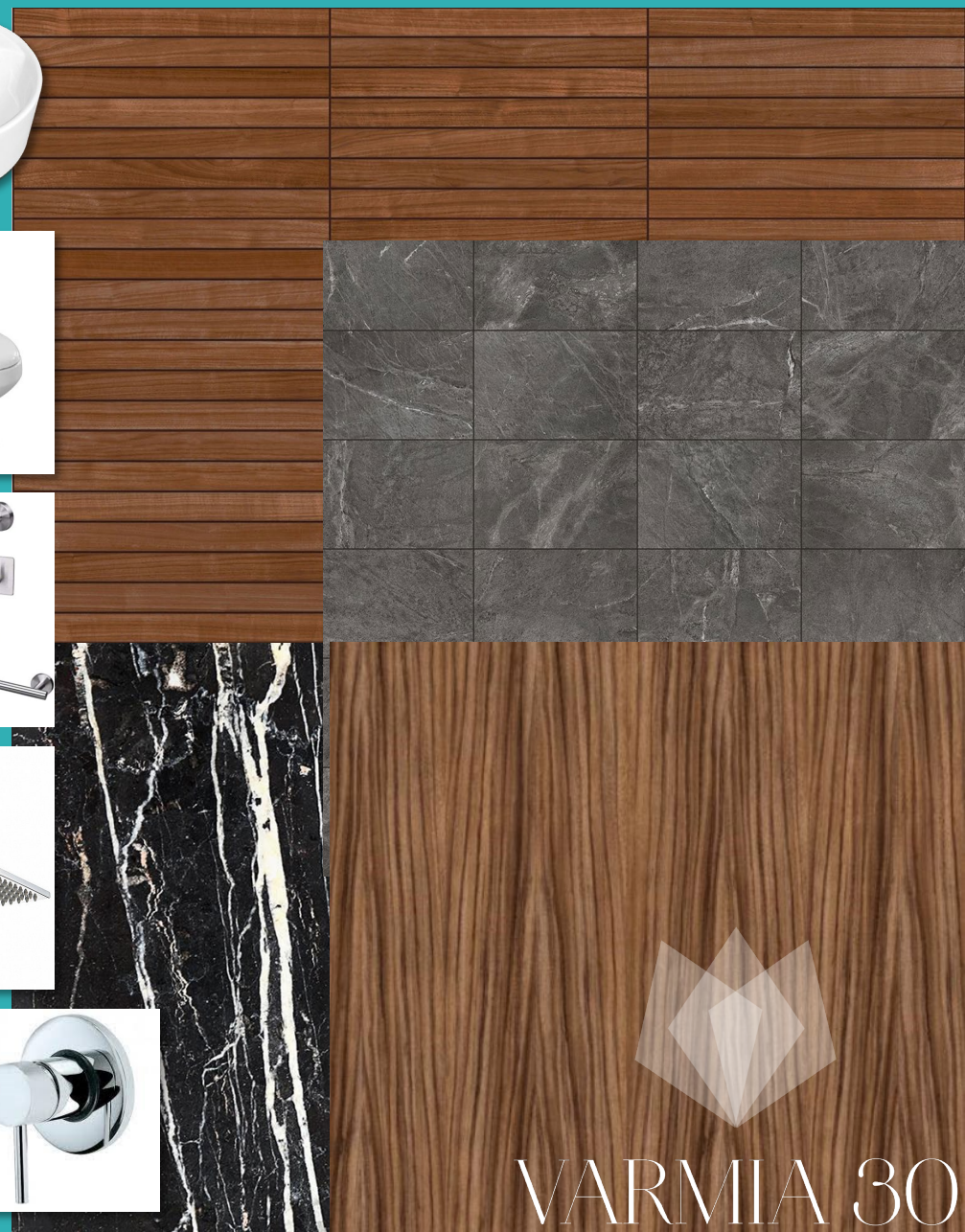
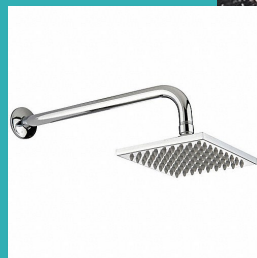

VARMIA 30

PROPUESTA CONCEPTUAL DE ACABADOS

CCA
ARQUITECTOS



Prototipo

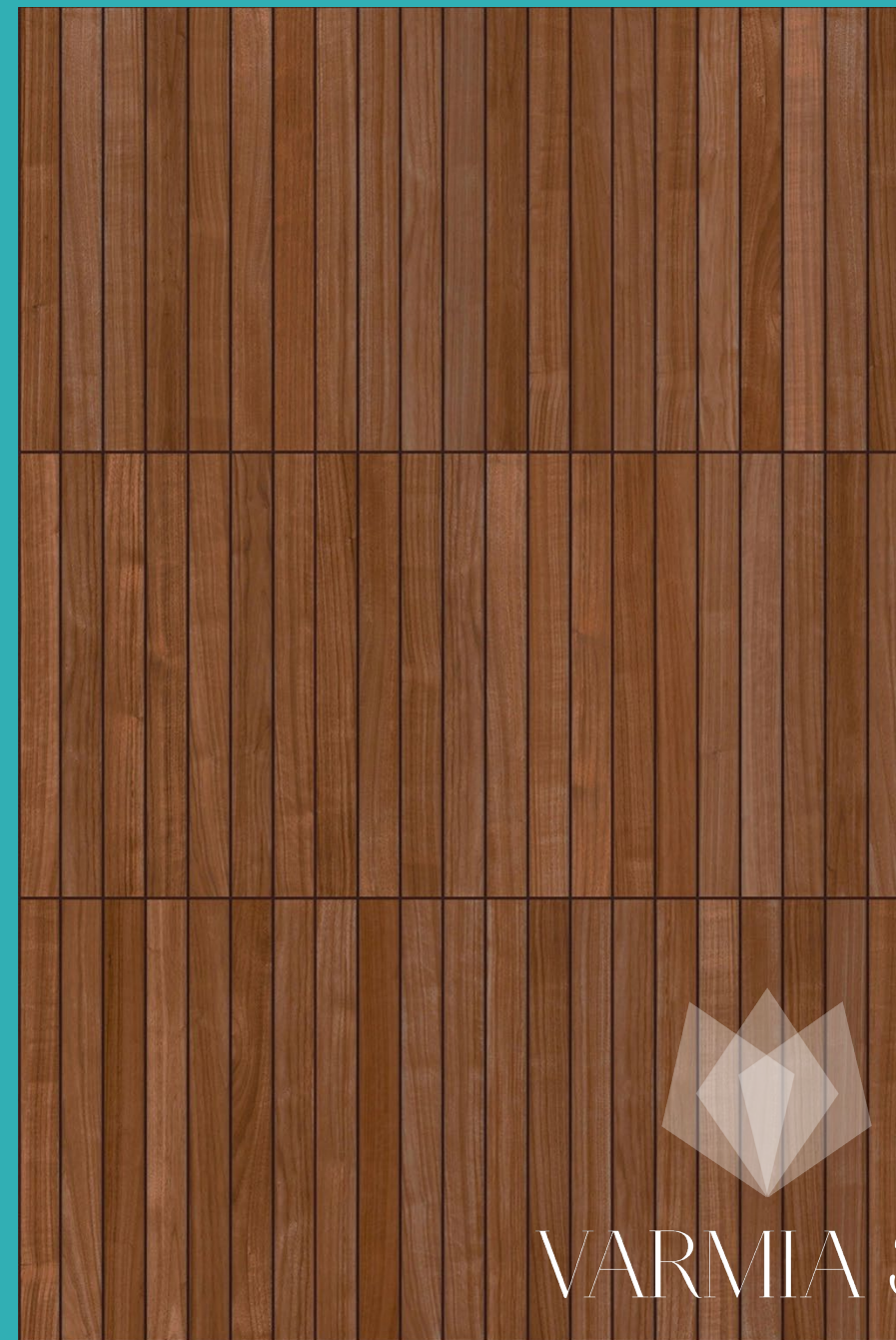

VARMIA 30



VARMIA 30

A quien corresponda

Presente

Por medio de la presente lo saludo cordialmente, nos ponemos a sus órdenes y presentamos nuestra empresa.

Creado para la elaboración de diseño arquitectónico, análisis y estudio del desarrollo urbano, CCA | arquitectos fue fundado en 2009 como despacho multidisciplinario trabajando simultáneamente en diseño arquitectónico, arquitectura de paisaje, construcción, proyectos de inversión y consultoría de obra pública.

Especialistas en "Gerencia de Proyectos" con la finalidad de mejorar la integración del proyecto, participación en el proceso de diseño, participación en la obra, control de calidad, control de tiempo y control del costo, en menor tiempo posible.

En la actualidad CCA | arquitectos ha desarrollado proyectos arquitectónicos residenciales, comerciales, proyectos de inversión en vivienda, mantenimiento de construcción empresarial, obra civil y consultoría municipal en la ejecución de la obra pública, además de haber colaborado en el desarrollo de proyectos urbanos.

CCA | arquitectos ha desarrollado un modelo de negocio de inversión de bajo riesgo con un rendimiento desde el 20.00% en un plazo de 1 año.

El proyecto consiste en el diseño, construcción, venta o renta de vivienda en los fraccionamientos de mayor proyección en Puebla.

Sin otro particular me despido de usted, no sin antes agradecerle por la atención brindada.

DATOS GENERALES:

Director General:

Arq. César Miguel Corona Castañón

R.F.C.:

COCC84022119A

Domicilio / Empresa:

Cerrada del Potrillo No. 23-1B
Fracc. Jardines de Morillotla
San Andrés Cholula Puebla.
C.P. 72815

m: 044 (222) 215.00.45

E-mail:

contacto@cca-arquitectos.com

Web:

<http://www.cca-arquitectos.com>

Atentamente

Arq. César Miguel Corona Castañón

CCA
ARQUITECTOS